

2^η

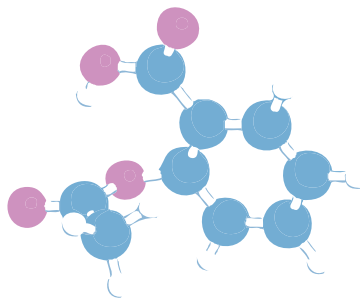

ΜΕΤΕΚΠΑΙΔΕΥΤΙΚΗ ΣΥΝΑΝΤΗΣΗ ΤΗΣ ΕΛΛΗΝΙΚΗΣ ΙΑΤΡΙΚΗΣ ΕΤΑΙΡΕΙΑΣ ΠΑΧΥΣΑΡΚΙΑΣ

Η αντιμετώπιση της παχυσαρκίας και των επιπλοκών της
στην καθημερινή κλινική πράξη

ΠΡΕΒΕΖΑ

ΞΕΝΟΔΟΧΕΙΟ MARGARONA

30 ΙΟΥΝΙΟΥ - 01 ΙΟΥΛΙΟΥ 2017



Παρασκευή 30 Ιουνίου 2017

17:30-18:00	Εγγραφές
18:00-20:00	Στρογγυλό Τραπέζι Η σημασία της Παχυσαρκίας σε κλινικό επίπεδο Συντονιστής: Γ. Βαλσαμάκης
18:00-18:30	Η σχέση μεταξύ παχυσαρκίας και καρκίνου και η σημασία της στην κλινική πράξη Κ. Μιχαλάκης
18:30-19:00	Η αμφίδρομη σχέση της παχυσαρκίας με την κατάθλιψη Γ. Γεωργαντόπουλος
19:00-19:30	Η σημασία της ποιότητας και του αριθμού των γευμάτων στην αντιμετώπιση της παχυσαρκίας Α. Παπακωνσταντίνου
19:30-20:00	Η μέτρηση της επιτυχίας της προσπάθειας απώλειας βάρους, αλλά όχι με τη ζυγαριά Γ. Βαλσαμάκης
20:00-20:30	Δορυφορική Διάλεξη 1
20:30-21:00	Δορυφορική Διάλεξη 2
21:15-23:00	Δείπνο

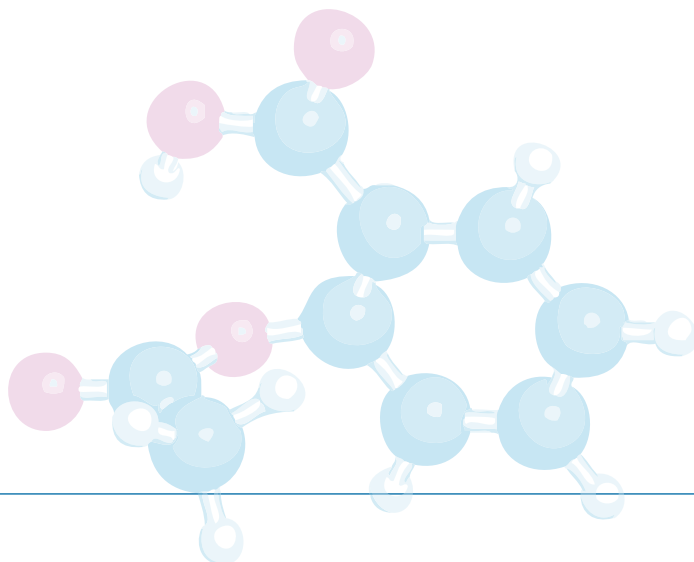

Σάββατο 1 Ιουλίου 2017

09:30-11:30	<p>Στρογγυλό Τραπέζι Συχνά θέματα σχετικά με την παχυσαρκία που ζητούν απαντήσεις Συντονιστής: A. Αλαβέρας</p>
09:30-10:00	<p>Η παχυσαρκία και η υπέρταση ως αιτίες νεφρικής βλάβης και η αντιμετώπισή της A. Αλαβέρας</p>
10:00-10:30	<p>Η βέλτιστη αντιυπερτασική διαχείριση του παχύσαρκου υπερτασικού H. Αβραμόπουλος</p>
10:30-11:00	<p>Μικτή δυσλιπιδαιμία, συχνή διαταραχή των λιπιδίων στην παχυσαρκία και η θεραπευτική της προσέγγιση Θ. Φιλιππάτος</p>
11:00-11:30	<p>Ξεχωριστή ρύθμιση των παραγόντων καρδιαγγειακού κινδύνου ή απώλεια βάρους στον παχύσαρκο με συνοσηρότητες; M. Μπριστιάνου</p>
11:30-12:00	Διάλειμμα
12:00-14:00	<p>Στρογγυλό Τραπέζι Παχυσαρκία και Σακχαρώδης Διαβήτης τύπου 2: αλληλοσυσχετιζόμενες θεραπευτικές προσεγγίσεις Συντονιστής: E. Καπάντας</p>
12:00-12:30	<p>Ο επιβαρυντικός ρόλος της παχυσαρκίας στην εμφάνιση διαβήτη τύπου 2 E. Καπάντας</p>
12:30-13:00	<p>Ο ρόλος της άσκησης στην πρόληψη και αντιμετώπιση της παχυσαρκίας και του σακχαρώδη διαβήτη τύπου 2 A. Λύτρας</p>
13:00-13:30	<p>Τα οφέλη της απώλειας βάρους στο διαβητικό με αυξημένο σωματικό βάρος Θ. Αλεξανδρίδης</p>
13:30-14:00	<p>Η ενδεδειγμένη φαρμακευτική επιλογή για τον υπέρβαρο διαβητικό τύπου 2 A. Παπαζαφειροπούλου</p>

Σάββατο 1 Ιουλίου 2017

14:00-14:30 | **Δορυφορική Διάλεξη 3**14:30-15:00 | **Δορυφορική Διάλεξη 4****15:00-16:00** | **Γεύμα**16:00-18:00 | **Στρογγυλό Τραπέζι**

Σώστες επιλογές στην αντιμετώπιση ασθενών με παχυσαρκία και συνοδές μεταβολικές διαταραχές: Ανάλυση & συζήτηση Περιστατικών Συντονιστής: **Λ. Λαναράς**

16:00-16:30 | Παχύσαρκος με δυσλιπιδαιμία
Θ. Φιλιππάτος16:30-17:00 | Παχύσαρκος με υπέρταση
Η. Αβραμόπουλος17:00-17:30 | Παχύσαρκος με αρρυθμιστο διαβήτη τύπου 2 υπό 3ηλή per os αγωγή
Μ. Μπριστιάνου17:30-18:00 | Παχύσαρκος με αρρυθμιστο διαβήτη τύπου 2 υπό βασική ινσουλίνη
Α. Παπαζαφειροπούλου17:30-18:00 | **Δορυφορική Διάλεξη 5**18:30-19:00 | **Δορυφορική Διάλεξη 6**